1er Curso de MEDICINA ESTÉTICA FACIAL 2023

Societat Catalano Balear de Cirurgia Oral i Maxil·lofacial

L'Acadèmia
Fundació Acadèmia de Ciències Mèdiques i de la Salut de Catalunya i de Balears

PONENTES

Dr. Mario Mateos Micas

Director del Curso
Licenciado en Medicina y Cirugía
Especialista en Cirugía Maxilofacial y Médico Adjunto en el Hospital Universitario Joan XXIII de Tarragona
Expresidente de la Sociedad Catalana de Cirugía Maxilofacial y miembro activo de la junta
Máster en Técnicas avanzadas de Medicina Estética y Láser. Universidad Cardenal Herrera Valencia

Dra. Esther Mayol

Licenciada en Medicina y Cirugía
Especialista en Medicina Familiar y Comunitaria
Máster Universitario en Medicina Estética por la U. de las Islas Baleares
Diploma de Acreditación de Capacitación en Medicina Cosmética y Estética
Coordinadora de prácticas y formadora del curso de Toxina Botulínica y de Cirugía menor Módulo Láser Médico Quirúrgico en la Academia de la SEME
Director médico de Clínica Mayol desde 2007
Presidenta de la sección colegial de Medicina Estética del Colegio de Médicos de Tarragona
Vicepresidenta de la Sociedad de Médicos Estéticos de Cataluña (SMEC)

Dr. Javier Lima Villamil

Licenciado en Medicina y cirugía
Doctor en Medicina
Postgrado en Medicina estética y cosmética en Centro de Estudios Universitarios FP
Socio y fundador de Academy 40:10 para Formación en Medicina estética
Ejerce como médico estético en las clínicas DRAY e IMES

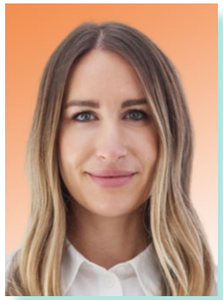

Dra. Paz Martín

Licenciada en Medicina y Cirugía, Universidad de Valencia
Especialista en Medicina Familiar y comunitaria
Máster Técnicas Avanzadas de Medicina Estética y Láser, por Universidad Cardenal Herrera- CEU
Directora Médica de la clínica Paz Martín

Dr. Daniel del Río

Licenciado en Medicina y Cirugía
Máster en Medicina Estética Universidad Rey Juan Carlos, Madrid
Director Médico en Clínicas MED en Marbella
Profesor de varios programas reconocidos de Máster en Medicina estética y antienvejecimiento en España
Ponente internacional y formador para reconocidos Laboratorios
Miembro de las principales sociedades y autor de múltiples publicaciones científicas

Dr. Justo Miguel Alcolea López

Licenciado en Medicina y Cirugía Universidad de Salamanca
Máster de Especialización Superior en Medicina Estética, Barcelona
Codirector y Profesor del Máster Universitario en Medicina Estética y Bienestar desde 2014 (1ª Edición) hasta 2021. Universidad de Barcelona
Profesor del Máster en Láser y Fototerapia en Patología Dermatoestética. UB COMB desde 2016 hasta la actualidad
Editor-Coordinador de la Revista Medicina Estética desde 2017
Asesor Científico de la Sociedad Española de Medicina Estética desde 2015

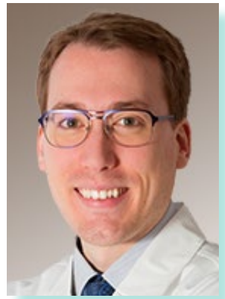

Dr. Alejandro Mazarro

Licenciado en Medicina y Cirugía, UB
Especialista en Cirugía maxilofacial, HUVH
Doctor en Cirugía y ciencias médicas, UAB
Máster en Medicina estética, UCM
Especialista en cirugía y medicina estética facial

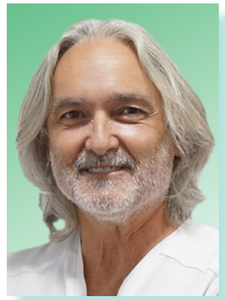

Dr. Manuel Lozano

Licenciado en Medicina y Cirugía, Alicante
Curso de Medicina Estética Peñíscola
Curso de uso de ácido poliláctico en medicina estética, Alicante
Curso de capacitación de Hidroxiapatita cálcica, Costa Rica Múltiples colaboraciones como advisor en Casas comerciales Ponente y formador en el Máster Universitario en Técnicas Avanzadas Estéticas y Laser en la Universidad Cardenal Herrera de Valencia

COLABORADORES

Dra. Mónica Caleya

Licenciada en Medicina y Cirugía
Especialista en Cirugía Maxilofacial
Práctica en cirugía plástica facial e implantológica

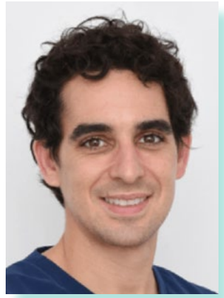

Dr. Francisco Cuesta

Licenciado en Medicina y Cirugía
Especialista en Cirugía Maxilofacial
Práctica en cirugía plástica facial e implantológica

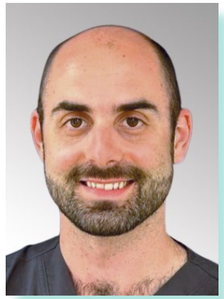

Dr. Alexandre Izquierdo

Licenciado en Medicina y Cirugía
Especialista en Cirugía Maxilofacial
Práctica en cirugía plástica facial e implantológica

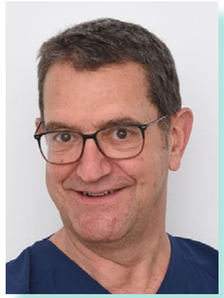

Dr. Carles Martí

Licenciado en Medicina y Cirugía
Especialista en Cirugía Maxilofacial
Práctica en cirugía plástica facial e implantológica

Dr. Eduard Mirada

Licenciado en Medicina y Cirugía
Especialista en Cirugía Maxilofacial
Práctica en cirugía plástica facial e implantológica

Dr. Roderick Bonilla Duven

Licenciado en Medicina y Cirugía
Especialista en Cirugía Maxilofacial
Práctica en cirugía plástica facial e implantológica

Dra. Luisa F. Alarcón Figueroa

Licenciada en Medicina y Cirugía
Especialista en Cirugía Maxilofacial
Práctica en cirugía plástica facial e implantológica

Dr. Eloy García

Licenciado en Medicina y Cirugía
Especialista en Cirugía Maxilofacial
Práctica en cirugía plástica facial e implantológica

PROGRAMA

Módulo 1. Introducción a la medicina estética facial, anatomía facial

Ponente ▸ **Dr. Mario Mateos**

Masterclass ▸ Viernes 27/10/2023 (16 - 20h)

a) Bienvenida
   ▸ **Dr. Jordi Garcia Linares.** *Presidente SCBCMO*
b) Programa y presentación del curso
c) Introducción a la medicina estética. Generalidades
d) Principales tratamientos en medicina estética facial
e) Aspectos básicos medico-legales en la práctica de la medicina estética
f) Anatomía facial: anatomía ósea, muscular y vascular

Coffee-Break

g) El nervio facial
h) Anatomía de los planos grasos y ligamentos en estética facial. La gran clave
i) Zonas anatómicas peligrosas
j) El envejecimiento facial

Módulo práctico ▸ Sábado 28/10/2023 (09-14h)

Disección facial en cadáver. Cátedra de Anatomía. *Hospital Clínico Universitario de Barcelona-UB*

Coordinadores ▸ **Dr. Carles Martí** & **Dr. Eloy García**

Módulo 2. Peelings químicos

Ponente ▸ **Dra. Paz Martín**

Masterclass ▸ Viernes 10/11/23 (16 - 20h)

a) Anatomía de la piel
b) Historia y generalidades de los peelings
c) Tipos de peelings, indicaciones y contraindicaciones
d) Nuevas tecnologías para el diagnóstico facial

Coffee-Break

e) Clasificación y tipos de fármacos a emplear en los peelings
f) Peelings superficiales, medios y profundos
g) Tratamiento domiciliario pre y post peeling

Módulo práctico ▸ Sábado 11/11/23 (09-14h)

Aplicación de peeling superficial/medio/profundo

Módulo 3. Administración intradérmica de medicamentos (Mesoterapia, Microneedling, PRP)

Ponente ▸ **Dr. Javier Lima Villamil**

Masterclass ▸ Viernes 15/12/2023 (16 - 20h)

a) Historia, definición y generalidades
b) Aspectos Cosméticos en Medicina Estética
c) Indicaciones, contraindicaciones y técnicas
d) Aparatología
e) Tipos de fármacos utilizados en mesoterapia: vitaminas, aminoácidos, ácido hialurónico, oligoelementos
f) Los factores de crecimiento en mesoterapia. ¿Por qué y cuándo?

Coffee-Break

g) Skinbooster en Estética Facial. Indicaciones y técnica
h) Plasma rico en plaquetas (PRP) Técnica, indicaciones.
i) Microneedling. Concepto, indicaciones y técnica.

Módulo práctico ▸ Sábado 16/12/2023 (09 a 14h)

Prácticas de Mesoterapia. Microneedling y PRP en pacientes

Módulo 4. Materiales de relleno I. Ácido hialurónico

Ponente ▸ **Dr. Daniel del Río**

Masterclass ▸ Viernes 19/01/2024 (16 - 20h)

a) Clasificación y características fisicoquímicas de los distintos tipos de AH
b) Conceptos estéticos de los rellenos con AH. Diagnóstico facial
c) Técnicas de inyección. Tratamiento de los efectos adversos y complicaciones
d) Técnicas para relleno de tercio superior
i) Región temporal
e) Técnicas para relleno de tercio medio
i) Ojeras, pómulos y mejillas
ii) Rinomodelación

Coffee-Break

f) Técnicas para relleno de tercio inferior
i) Surco nasogeniano
ii) Labios y perioral
iii) Mentón, líneas de marioneta y marcación mandibular
g) Concepto full face. Top Ten

Módulo práctico ▸ Sábado 20/01/2024 (09 - 14h)

- Voluminización, perfilado labial
- Tratamiento del tercio medio y surcos nasogenianos
- Marcación mandibular
- Tratamiento de ojera
- Fullface

Módulo 5. Materiales de relleno II. Ácido poliláctico, hidroxiapatita cálcica, policaprolactona

Ponente ▸ **Dr. Manuel Lozano**

Masterclass ▸ Viernes 16/02/2024 (16 - 20h)

a) Regeneradores de colágeno. Introducción. Tipos de materiales de relleno
b) Diagnóstico facial para el tratamiento con regeneradores de colágeno.
c) Indicaciones y contraindicaciones
d) Planos y técnicas de inyección

Coffee-Break

e) Ácido poliláctico. Indicaciones y áreas de tratamiento.
f) Hidroxiapatita cálcica. Indicaciones. Selección del paciente.
g) Policaprolactona. ¿Cuándo indicarla?
h) PDO
i) Efectos adversos, complicaciones y tratamiento.

PROGRAMA

Módulo práctico ▸ Sábado 17/02/2024 (09 - 14h)

- Prácticas en pacientes con regeneradores de Colágeno tras diagnóstico
  Ponente ▸ **Dr. Manuel Lozano**
- Regeneración con ácido poliláctico
- Regeneración con PDO
- Regeneración con policaprolactona
- Regeneración facial con hidroxiapatita cálcica

Módulo 6. Toxina botulínica

Ponente ▸ **Dr. Mario Mateos**

Masterclass ▸ Viernes 22/03/2024 (16 - 20h)

a) Introducción a la Toxina Botulínica (TB)
b) Tipos y preparación de las distintas marcas del mercado. Equivalencias.
c) Diagnóstico y planificación de los pacientes que requieren tratamiento con TB
d) Técnica de inyección

Coffee-Break

e) Tratamiento del tercio superior
f) Tratamiento del tercio medio e inferior
g) Complicaciones y tratamiento

Módulo práctico ▸ Sábado 23/03/2024 (09-14h)

Módulo 7. Tratamientos con láseres y fuentes de luz en medicina estética

Ponente ▸ **Dr. Justo Miguel Alcolea López**

Masterclass ▸ Viernes 26/04/2024 (16 - 20h)

a) Introducción
b) Principios físicos de las fuentes de luz
c) Indicaciones de las distintas fuentes de luz en estética facial
d) LED
e) IPL

Coffee-Break

f) Switch-Láser
g) Láser de CO2
h) Láser NdYag
i) Láser Alejandrita
j) Complicaciones y tratamiento

Módulo práctico ▸ Sábado 27/03/24 (09-14h)

Revisión de lesiones dermatológicas básicas y aplicación de láser

Módulo 8. Hilos tensores

Ponente ▸ **Dr. Alejandro Mazarro**

Masterclass ▸ Viernes 24/05/2024 (16 - 20h)

a) Introducción
b) Hilos empleados en estética facial
c) Diagnóstico clínico e indicaciones
d) Técnicas

Coffee-Break

e) Contraindicaciones
f) Complicaciones y cómo tratarlas
g) Combinaciones con otros tratamientos faciales

Módulo práctico ▸ Sábado 25/05/2024 (09-14h)

Colocación de Hilos tensores

Módulo 9. Tratamientos combinados y nuevas tecnologías en medicina estética

Ponente ▸ **Dra. Esther Mayol**

Masterclass ▸ Viernes 14/06/2024 (16 - 20h)

Módulo práctico ▸ Sábado 15/06/2024 (09-14h)

Aplicación de nuevas tecnologías

Sábado 15/06/2024

Exámen Final ▸ 14 a 15h.

Cena de clausura y entrega de diplomas

INFO GENERAL

SEDE

clínica faces®
cirurgia facial i implantologia

Ronda del General Mitre, 86, Bajos
08021 Barcelona

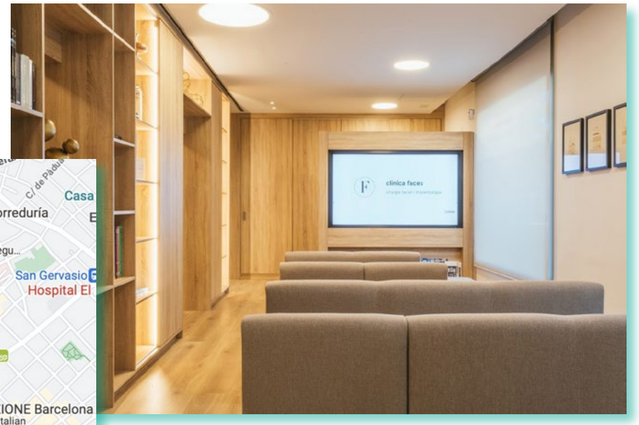

SECRETARÍA TÉCNICA

L'Acadèmia
FUNDACIÓ ACADÈMIA DE CIÈNCIES MÈDIQUES I DE LA SALUT DE CATALUNYA I DE BALEARS

Departament d'Activitats i Congressos
Major de Can Carelleu, 1-7
08017 Barcelona

Jaume Solé
Tel. 932 031 142
jaumesole@academia.cat

INSCRIPCIONES

Curso teórico - práctico	Socio SCBCMO	Socio SECOM	No Socio
Presencial (12 plazas)	4.500€	5.000€	5.500€
Online	850€	950€	1.150€

Fecha límite de INSCRIPCIONES: **10 de octubre de 2023**

Inscripción **CURSO PRESENCIAL**
Pago total: Antes del **10 de octubre de 2023**
Pago fraccionado 2 CUOTAS:
1) Antes del **10 de octubre de 2023**
2) **10 de enero de 2024**

PATROCINADORES

FARMASI

GALDERMA
EST. 1981

LaviGor
LABORA TORIOS
Ciencia Natural

medi+derma
professional care

medyglobal

PHI AESTHETIC PHARMA
WAKE UP YOUR SKIN

REFERENCE
MEDICAL GROUP

TEOXANE
THE EXCELLENCE OF SWISS SCIENCE